

## Instalacja EndNote

1. Aby rozpocząć instalację, należy kliknąć pobrany ze strony Centrum Pobierania Oprogramowania plik instalacyjny.

### Uwaga!

Instalator powinien być uruchomiony z prawami administratora (prawy klawisz - „Uruchom jako administrator”) oraz zalecana jest instalacja w domyślnej lokalizacji (w innym przypadku licencja może nie zainstalować się).

2. W trakcie instalacji programu Microsoft Office (Word, Outlook, etc.) powinny być zamknięte. Jeśli są otwarte, instalator wyświetli komunikat z prośbą o ich zamknięcie. Należy zamknąć programy i kliknąć **Ponów próbę**.

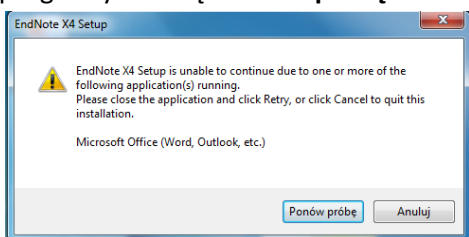

3. Instalator wypakuje pliki i zainstaluje EndNote na komputerze.

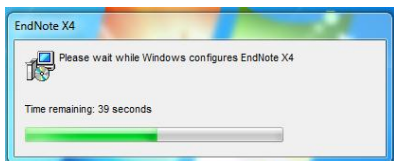

4. Na pulpicie pojawi się ikona programu. Należy ją kliknąć i uruchomić EndNote.

5. Należy wybrać typ konfiguracji i kliknąć **Dalej**.

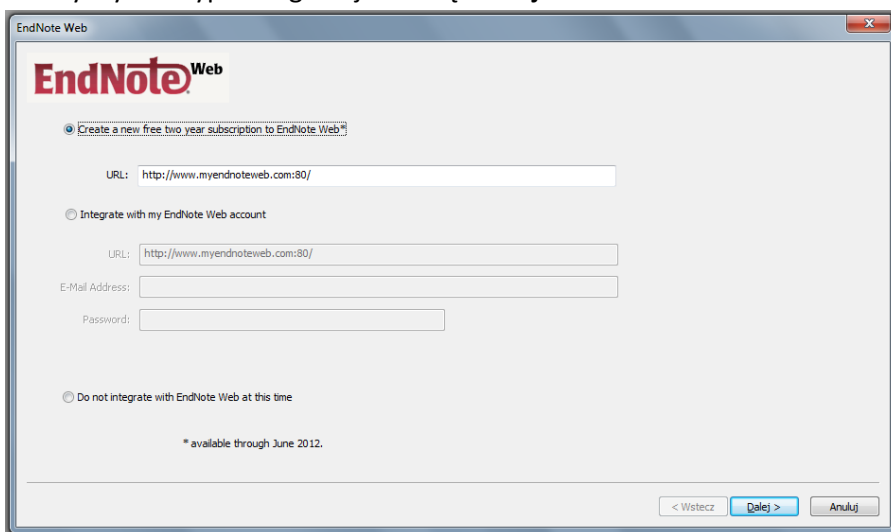

6. Następnie podać swój adres e-mail i kliknąć **Submit**.

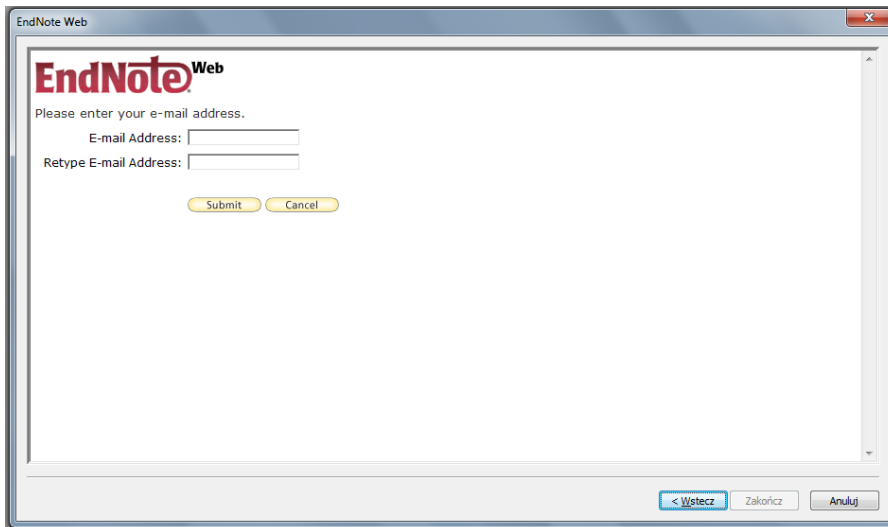

7. Wypełnić formularz rejestracyjny.

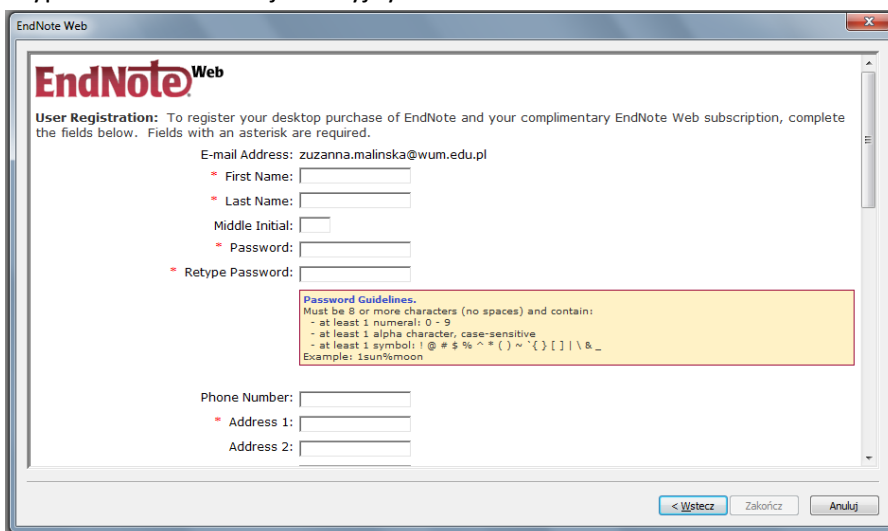

8. Po wyświetleniu potwierdzenia rejestracji należy kliknąć **Zakończ**.

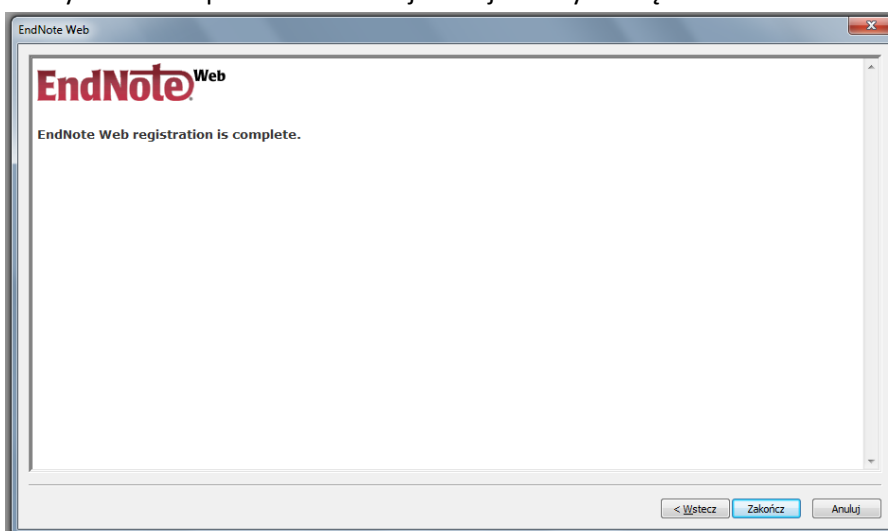

## 9. Teraz można już rozpocząć pracę z EndNote.

